TOM BRAKS

No 204

TAY YAYINLARI

150 KURUŞ

HAFTALIK MECMUA

KARA KORSAN

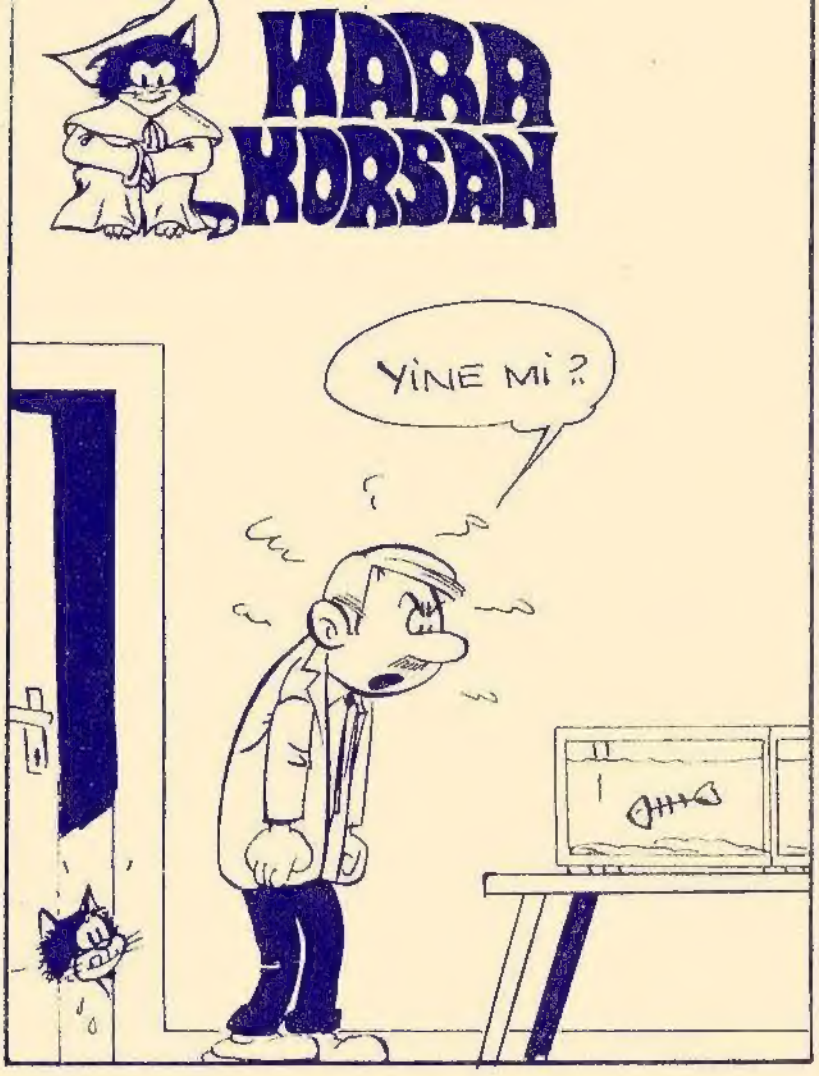

KAPAK BASKISI : ÇETİN OFSET 27 32 87

TOM BRAKS

ŞAHİT KİM?

Nº 204

ONLAR DA KİM? TANIMIYORUM..
TANISAYDIN ŞAŞARDIM..AŞIRLAR ÖNCE AVRUPADA YAŞAMIŞLARDI.
NEYSE! YİNE CAROLİNE'E GELELİM!.. BİR KÖFTE PİŞİRİR... AH...
KALBE GİDEN YOL MİDEDEN GEÇER, SÖZÜNÜ SANKİ SENİN İÇİN SÖYLEMİŞLER TONTON.
SEN İNSANDAN ÇOK DİPSİZ BİR KUYUYA BENZİYORSUN!
STOR A
CAROLİNE'İN KENDİNE HAS BİR YEMEK PİŞİRME TARZI VAR VE..
AMANALLAH.. SİLÂH SESLERİ!
PAM! PAM
BAKALIM NE OLUYOR?
BEN DE CAROLİNE'İ BULACAĞIM!
SENİNLE GELİYORUM- BAHSETTİĞİN KADINI MERAK ETMEYE BAŞLADIM.
SARHOŞUN BİRİDİR MUHAKKAK, FAKAT ELİNDEN BİR KAZA ÇIKMADAN ADAMI DURDURMAK LÂZIM!

GALİBA CAROLİNE KÖFTELERİN İÇİNE BOL BAHARAT KATIYOR -
DİKKAT!
BİR MİLYON KİMYONLU KÖFTE!
BANG! BANG
SPLASC!!
AMANALLAH - CANİ HERİFLER BİZİ ÖLDÜRE - CEKLERDİ...
BANG! BANG
BİZDEN NE İSTİYORLARDI ACABA?
NERE - DEN BİLEYİM?

DİNLE TONTON! YİNE SİLÂH SESLERİ- SAKIN TOM BRAKS TEHLİKEDE OLMASIN !?
BANG!
BANG!
BU SIRADA-
BANG!
İMDAAT-!
BANG
BANNG!
ŞU KADINLA MESGUL OLUN! BEN O SERSERİYİ YAKALARIM-

YARALIYA BENZEMİ-YOR..
KORKUDAN BAYILMIŞ GALİBA..
ŞİMDİ YAKALARIM SENİ..
NE OLUYOR?!
PAK!
NE TARAFA GİTTİ?
AHIRDA.. AHIRA GİRDİ-
VAY CANINA!

BANG!
BANG!
CLİC
CLİC!
ARTIK ELİMDESİN!
ÇAKAL! SANA SÖYLİYECEK İKİ ÇİFT LÂFIM VAR! HOŞUNA GİTMEYECEK AMA DİNLE..

MESELÂ.. ŞUNA NE DERSİN?
DUCK!
DEMEK ELİMDEN KOLAYCA KURTULACAĞINI SANDIN, HA?
BUNUNLA KAŞINTIN GEÇER HERHALDE!
PAK!
KIZIL SAÇLI BİR DELİKANLI GÖRDÜN MÜ?
AHIRDA BİRİ İLE DÖVÜŞÜYOR..
YARDIMA İHTİYACIN VAR MI TOM BRAKS!?
EVET.. ALIN ŞUNU HAPSE GÖTÜRÜN!
KENDİNE GELİYOR! TAŞIMAYA LÜZUM KALMAYACAK..
BİZE DE ATEŞ ETTİLER!
KASABADA SOYGUN OLDU GİBİME GELİYOR!

AZ SONRA..
BAKIN BİRİ YAKALANMIŞ-
FAKAT DİĞERLERİ KAÇTI..
BU ZAVALLI ADAM KİM..?
BANKANIN MÜDÜRÜ..ÖLDÜRDÜLER..
AH.! AYY.!
HIRSIZI ŞERİFE GÖTÜRÜN! BEN İÇERİSİ İLE MEŞGUL OLURUM..
ANK
KATİL.!
LİNÇ EDELİM!
BİZ VARKEN KİMSE LİNÇ KELİMESİNİ KULLANMASIN!.
SAKİN OLUN!.
HAYDİ BAKALIM.. HERKES EVİNE!
KATİLİ ASMADAN BİR YERE GİTMEYECEĞİZ.!
BUNA MÜSAADE ETMEM..
BU YABANCI KENDİSİNİ NE SANIYOR?
ÇOK MU MERAK ETTİN? O, TOM BRAKS'IN TA KENDİSİ..

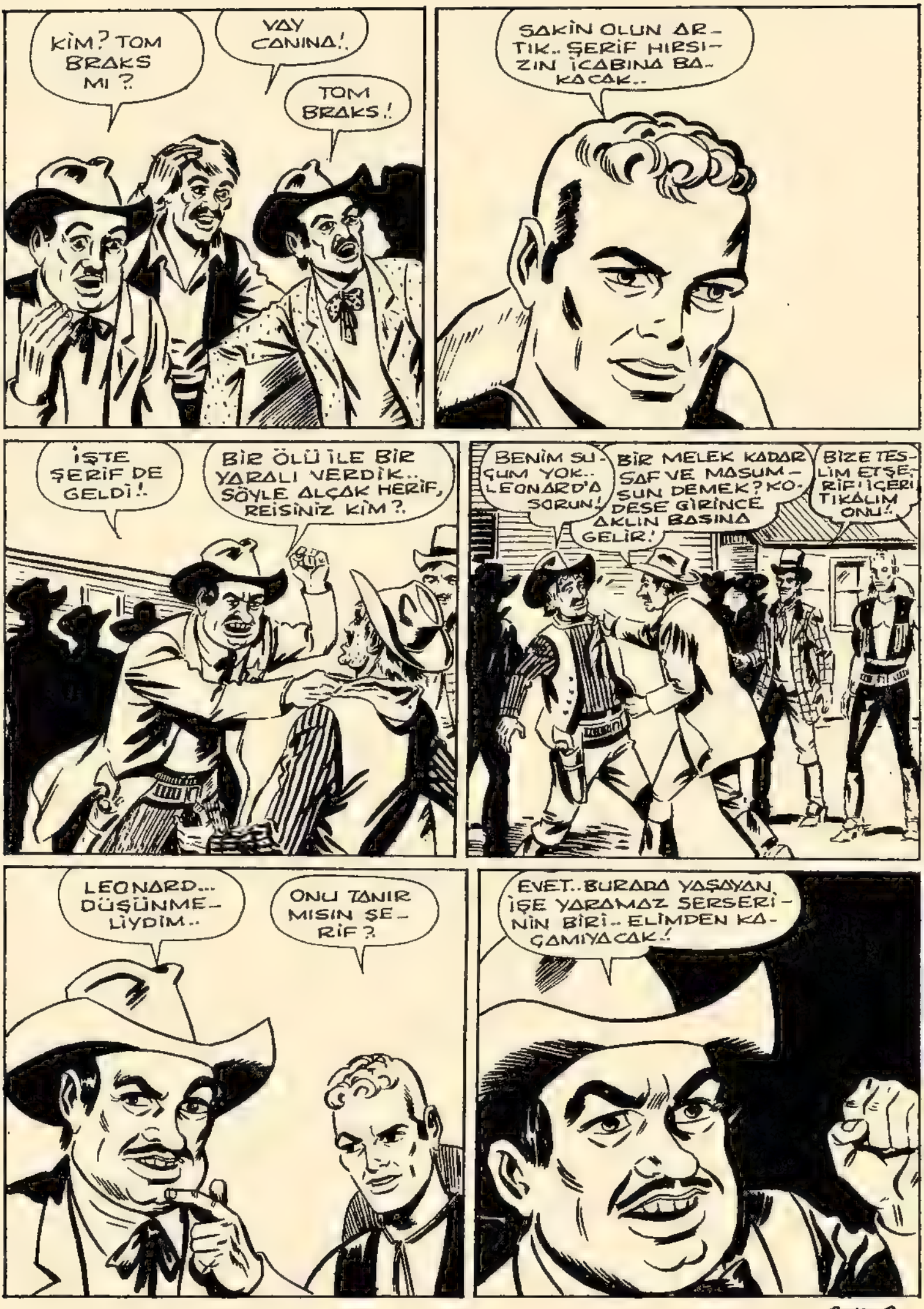
KİM? TOM BRAKS MI?
VAY CANINA!
TOM BRAKS!
SAKİN OLUN ARTIK.. ŞERİF HIRSIZIN İCABINA BAKACAK..
İŞTE ŞERİF DE GELDİ!
BİR ÖLÜ İLE BİR YARALI VERDİK.. SÖYLE ALÇAK HERİF, REİSİNİZ KİM?
BENİM SUÇUM YOK.. LEONARD'A SORUN!
BİR MELEK KADAR SAF VE MASUM — SUN DEMEK? KODESE GİRİNCE AKLIN BAŞINA GELİR!
BİZE TESLİM ETŞERİF! İÇERİ TIKALIM ONU!
LEONARD... DÜŞÜNMELİYDİM..
ONU TANIR MISIN ŞERİF?
EVET.. BURADA YAŞAYAN İŞE YARAMAZ SERSERİNİN BİRİ.. ELİMDEN KAÇAMIYACAK!

DEMEK MEŞHUR TOM BRAKS SENSİN!? FAKAT ADININ BÜYÜKLÜĞÜNDEN ÇEKİNECEĞİMİ SANMA.. LEONARD'I BULMAK İÇİN KİMSENİN YARDIMINA MUHTAÇ DEĞİLİM..
HIRSIZLARDAN DİĞER İKİSİ KAÇTILAR!
ONLARI DA ENSELERİM, MERAK ETME!
BANKADA..
HERKES DIŞARI! ŞAHİTLERLE YARALIYI SORGUYA ÇEKECEĞİM..
AH.. AYY!
HERŞEYİ GÖRDÜM ŞERİF... HIRSIZLAR İÇERİ GİRDİ VE..
KES SESİNİ NUVOLA.. ÖNCE YARALIYI DİNLEYELİM..
HIRSIZLAR SİLÂH ZORUYLA BİZİ YÜZÜMÜZ DUVARA DÖNÜK DURMAYA MECBUR ETTİLER..
NASIL YARALANDIN? ONLARA KARŞI MI KOYDUN?
HAYIR! FARKINDA OLMADAN KIMILDA YINCA SİLÂHIMA DAVRANDIĞIMI SANDILAR!
TAPLİN'İN BAŞINA SİLÂH KABZASI İLE VURDULAR..

SUS DEDİM NUVOLA! HIRSIZLARI GÖRDÜN MÜ? LEONARD ARALARINDA MIYDI?
KİMSEYİ GÖRMEDİM! HATTA KAÇ KİŞİ OLDUKLARINI DA FARKETMEDİM..!
SEN VE NUVOLA'DAN BAŞKA KİM VARDI..?
BİR DE ÖLDÜRÜLEN BANKA MÜDÜRÜ..!
SON DEFA SÖYLÜYORUM NUVOLA..ÇENENİ KAPA! NETİCE OLARAK KİMSENİN BİRŞEYDEN HABERİ YOK..BOŞUNA SUAL SORARAK VAKİT KAYBETMİYELİM..!
NUVOLA'YI NEDEN DİNLEMEDİN? HERŞEYİ GÖRDÜĞÜNÜ SÖYLEMİŞTİ..
BANA BAK DELİKANLI..! OTUZ SENEDİR BU MESLEKTEYİM, NASİHATİNE İHTİYACIM YOK, ANLAŞILDI MI?
BANK
SEN DAHA HAYATTA YOKKEN BEN HIRSIZ KOVALIYORDUM..KENDİ İŞİNE BAK ASLANIM..
O HALDE ALLAH KOLAYLIK VERSİN..!
HAKKINDA BİR SÜRÜ HİKAYE ANLATIRLAR.. FAKAT BANA KALIRSA ÇOĞU ŞİŞİRME..!
SİZE HAK VERİYORUM ŞERİF..!
AL

GÖRECEKSİN SABAH OLMADAN LEONARD KODESİ BOYLAMIŞ OLACAK-
BRAVO! AMERİKA'NIN EN HIZLI ŞERİFİ SİZSİNİZ!
HE! HE! İYİ GÜNLER TOM BRAKS!
SANA DA ŞERİF! ŞANSIN AÇIK OLSUN!..
TAMAM! HIRSIZI İÇERİ TIKTIK! BİR ŞEYLER ÖĞRENEBİLDİN Mİ?
HAYIR-ŞERİF ŞAHİTLERİ DİNLEMEK İSTEMEDİ..
ANLADIĞIMA GÖRE HIRSIZLAR ÜÇ KİŞİ VE LEONARD DİYE BİR KASABALININ EMRİNDE ÇALIŞIYORLAR! ŞERİF LEONARD'I YAKALAMAYI ÜMİT EDİYOR..
HIRSIZLARDAN BİRİ İÇERDE! DİĞER İKİSİ KAÇARKEN ÜSTLERİNE ATEŞ AÇTIK..
GALİBA BİRİNİ YARALADIM-
KARANLIK BASIYOR! ARAŞTIRMAYA YARIN DEVAM EDERİZ..
ÖYLE İSE HEMEN CAROLİNE'E GİDİYORUM- KÖFTELER GÖZÜMDE TÜTÜYOR-
BEN DE GELİYORUM TONTON! ASİL KANIMIN GIDAYA İHTİYACI VAR..

SEN DE GEL TOM BRAKS! SANA SIĞIR KÖFTESİ HAZIRLATIRIM.!
ATLARI YERLEŞTİRDİKTEN SONRA SİZİ BULURUM..

CAROLİNE, KALBİMİN KADINI! UNUTAMADIM KÖFTELERİN TADINI!

HEY..! TOM BRAKS!

OH! MADDOX.. SEN MİSİN? BU NE SÜRPRİZ?.
TOM BRAKS! KARŞINDA BEDBAHT BİR BABA BULUNUYOR!

NEN VAR? OĞLUNA BİR-ŞEY Mİ OLDU..?
HERKES SOYGUNUN FAİLİ DİYE ONUN PEŞİNDE..!

NE?LEONARD SENİN OĞLUN MU?-
MAALESEF EVET TOM BRAKS!.

TOM BRAKS! YARDIMINA İHTİYACIM VAR!
OĞLUNUN BİR HAYDUT OLABİLECEĞİNE İNANAMIYORUM!
SENİN EVE GİDİP KONUŞALIM..
HAYIR.. EVDE OLMAZ.. KULAĞI DELİKLERDEN UZAK OLMALIYIZ..
BURASI İYİ! KİMSE RAHATSIZ ETMEZ BİZİ!
GİZLENMEYE MÜSAİT BİR YER..
OĞLUN NEREDE?
DAHA SONRA SÖYLERİM! ÖNCE MÜHİM BİR SIR VERECEĞİM SANA..
OĞLUMU TANIRSIN, KÖTÜ BİR İNSAN DEĞİLDİR. EN BÜYÜK ARZUSU DOKTOR OLMAKTI..
EVET.. HATIRLIYORUM FAKAT..

ELİMDE TUTTUĞUM İNCİL, MADDOX AİLESİNDE NESİLDEN NESİLE EL DEĞİŞTİRMİŞTİR..
EVET!
OĞLUM LEONARD'IN BANKA SOYGUNUNA İŞTİRAK ETMEDİĞİNE BU İNCİL ÜZERİNE YEMİN EDERİM..
BENİ TANIDIĞIN İÇİN BOŞ YERE YEMİN ETMEDİĞİMİ BİLİRSİN TOM BRAKS!
DOĞRU SÖYLEDİĞİNDEN ŞÜPHEM YOK MADDOX..
LEONARD'IN UFAK TEFEK HIRSIZLIK SUÇLARI OLDUĞUNU İNKÂR EDECEK DEĞİLİM.. FAKAT ONUN KATİL OLMADIĞINA İNANMANI İSTERİM..
SUÇSUZ OLDUĞUNU KENDİ Mİ SÖYLEDİ?
EVET! VE SÖZÜNE KATİYETLE İNANIYORUM! ZAVALLI OĞLUMA YARDIM ET, TOM BRAKS!
TEK ÇIKAR YOL DERHAL TESLİM OLMASI!
MEYDANA ÇIK LEONARD! BURADA SAKLANDIĞINI BİLİYORUM! DUYDUN MU?

BUĞDAY ÇUVALLARININ ARASINDAN ANİDEN BİRİ FIRLADI..LEONARD MADDOX..
YAKALANMAK KORKUSU İLE KAÇMAYA BAŞLADI..
DUR LEONARD! TEVKİF ETMEYECEĞİM-
TOM BRAKS'A İNAN OĞLUM! KAÇMA!
GERİ DÖN LEONARD!
ZAVALLI KORKU İÇİNDE..KAÇMASININ TEK SEBEBİ BU..
SUS! DÖRTNALA BİRİ GELİYOR..
ŞERİF!
SİZİ TAKİP EDEREK OĞLUNUZU BULACAĞINDAN EMİNDİM MADDOX!

TANRIM OĞLUMA YARDIM ET.!
ELİMDEN KAÇAMIYACAK O SERSERİ--
ŞERİFE YAKALANIR MI DERSİN TOM BRAKS!..
SANMAM.. HEM KARANLIK BASTI, HEM DE LEONARD ORMANA DALDI BİLE!
AMA YİNE DE OĞLUN TEHLİKEDE! HERKES ONU SUÇLU SANIYOR!.. BİRİ YAKALAYIP ÖLDÜREBİLİR...
OĞLUNUN SUÇU YOKSA TEVKİF ETTİĞİM HIRSIZ NEDEN ONU İTHAM ETTİ?
PAÇASINI KURTARMAK İÇİN!
LEONARD'IN DURUMU KÖTÜ-
EVET.. ONU BU DURUMDAN KURTARACAK BİRİ VARSA O DA SENSİN!..
MUAMMAYI ÇÖZMEK İÇİN AZAMİ GAYRETİ GÖSTERECEĞİM! ÖNCE DİĞER İKİ SOYGUNCUYU YAKALAMAK LÂZIM-

ERTESİ SABAH-
MADDOX'UN YALAN KONUŞMADIĞINA EMİN MİSİN?
HİÇ ŞÜPHEM YOK!
OĞLU HAKKINDA YANILSA DAHİ SAMİMİYETİNDEN EMİNİM..
SANA REFAKAT ETMEMİZ DOĞRU OLMAZ MI TOM BRAKS!?
HAYIR! SADECE İKİ SOYGUNCU VAR! BURADA KALMANIZ DAHA FAYDALI..
BANA KALIRSA ŞERİF LEONARD'A KARŞI ŞAHSİ BİR MESELEDEN DOLAYI KİN BESLİYOR! YAKALARSA TEREDDÜT ETMEDEN TETİĞE ASILIR..
ŞERİF HAKKINDA YANLIŞ DÜŞÜNMÜŞ OLSAM DAHİ HALK LEONARD'I LİNÇ EDER..
BU DURUM — LARDA SİZE DÜŞEN VAZİFEYİ BİLİRSİNİZ..
MERAK ETME TOM BRAKS ONU, KORURUZ..!
YOLUN AÇIK OLSUN!

YAKINDA GÖRÜŞÜRÜZ..!
TEDBİRLİ OLTOM BRAKS! İŞİN ALDUKÇA ZOR..
TOM BRAKS SAATLERCE HAYDUTLARIN İZİNİ TAKİP ETTİ..
N
S
ŞAYET BİZİMKİLER BURADAN GEÇMİŞSE MUHAKKAK BİR GÖREN OLMUŞTUR!
SOKAKLAR BOŞ.. HERKES EVİNE ÇEKİLMİŞ!
HARB
PERDENİN ARKASINDA BİRİ GİZLENİYOR! ÇOK AGAİP BİR YER BURASI..

BİRKAÇ SUAL SORALIM..
BİR ADIM DAHA ATARSAN MIHLARIM-
ÇOK MİSAFİRPERVERSİN.. DÜN BURADAN İKİ YABANCININ GEÇİP GEÇMEDİĞİNİ SORACAKTIM..
SADECE GEÇMEK OLSA NE İSE..
ARKADAŞLARINI, SALONDA BULABİLİRSİN..
MALÛMAT İÇİN TEŞEKKÜRLER! FAKAT ONLARIN DOSTU OLMADIĞIMI BİLMENİ İSTERİM.
O HALDE NEDEN ARIYORSUN ONLARI-?
BANKA SOYUP BİRİNİ ÖLDÜRDÜLER!
TAMAM, ARADIKLARIN OLACAK-HUZURUMUZ KAÇTI..
DEMEK SALONDALAR!
ÖYLE SANIYORUM.. KORKUDAN HERKES EVİNE KAPANDI..
BİRAZDAN HUZURA KAVUŞURSUNUZ!

SALOON
BİR ŞİŞE DAHA!.. AMA İYİSİNDEN OLSUN..!
OH!OH! KASABALILARIN BİZDEN HOŞLANMADIĞINI SANMIŞTIM-İŞTE BİRİ ARKADAŞLIK YAPMAYA GELİYOR!
KASABALI DEĞİLİM..İKİ KATİL ARIYORUM!.
BANKA SOYAN İKİ ÇAYLAĞIN PEŞİNDEYİM..!
OH..ŞERİF Mİ-SİN? BAYILIRIM ŞERİFLERE! HELE ONLARI TABUTTA GÖRMEK EN BÜYÜK ZEVKİMDİR! HA!HA!
GİZLEYECEK DEĞİLİM..ARADIĞIN ADAMLARDAN BİRİ BENİM.. NE YAPACAKSIN?
TEVKİF EDECEĞİM!
YOK CANIM-KENDİNİ BENDEN KUVVETLİ SANAN NİCE BUDALALARI ŞU ANDA KURTLAR KEMİRİYOR..
MM..PROFESYONEL SİLÂHŞÖR GİBİ KONUŞUYORSUN! GÖSTER KENDİNİ..!

KAŞINDIN!
AH!
BANG!
AY ELİM!
HANCI.. İP GETİR!
MEMNUNİYETLE!
DİĞERİ NEREDE?
SABAHIN KÖRÜNDE HİSSESİNİ ALIP GİTTİ.. AL SANA İP..
NE TARAFA GİTTİ..?
DAĞA DOĞRU! ŞAŞIRMANA İMKÂN YOK.. O TARAFA GİDEN BAŞKA YOL YOKTUR.. BUNUN İCABINA BEN BAKARIM.
DİĞERİNİ DE ENSELEMEN İÇİN DUA EDECEĞİM.. İSMİN NEDİR?
SALOON
TOM BRAKS! EYVALLAH..!
TOM BRAKS! BATININ EFSANEVİ KAHRAMANI.. HAYDUT RAKİBİNİN KİM OLDUĞUNU BİLSEYDİ SİLAHINA ELİNİ DAHİ SÜRMEZDİ..

SANA GÜVENİYORUM BEYAZ YELE! FAZLA UZAKTA DEĞİLDİR!
KENDİNİ EMNİYETTE HİSSETTİĞİNDEN YAVAŞ YOL ALIYORDUR..
BAŞKA YOL OLMADIĞINA GÖRE DOĞRU İZ ÜZERİNDE SAYILIRIZ.
BİR EV.. BAKALIM HIRSIZI GÖREN OLMUŞ MU?
BU SIRADA EVİN İÇİNDE..
KARNIM AÇ! ÇORBA DA BERBAT.. BAŞKA BİRŞEY GETİR..
BAŞKA YİYECEK YOK..
DIŞARI ÇIKIP BAKAYIM, BELKİ..
DUR MÜSAADE EDECEĞİMİ Mİ SANDIN?
BEN GİDER BAKARIM! DEPODA..
KÖR ŞEYTAN!

BANG!
HA! HA! PEŞİMDEN GELDİĞİNE PİŞMAN EDECEĞİM ONU..

HAY LÂNET..!

TESLİM OL YOKSA ÖLDÜRMEYE MECBUR KALACAĞIM..
CESARETİN VARSA GEL DE KENDİN TESLİM AL..

YALNIZ HABERİN OLSUN YANIMDA BİR MORUKLA KIZI VAR.. ATEŞ ETMEDEN EVVEL İYİ DÜŞÜN-
ALÇAK!

ACELEM YOK.. ERGEÇ, ÇIKACAKSIN ORADAN.. BEKLERİM..!
SEN BİLİRSİN! MAHŞERE KADAR BURADA KALABİLİRİM..

ADAM HAKLI!.BENDEN FAZLA DAYANIR.. İÇECEK VE YİYECEĞİ VAR!.

AKŞAMA DOĞRU
BENİ DUYUYOR MUSUN?
ESKİSİNDEN DAHA İYİ..
GÜZEL, DİNLE ÖYLEYSE.. MORUK PINARA SU ALMAYA GİDECEK.ONA MANİ OLURSAN KIZI GEBERTİRİM.
AAYY.!
HIZLI BAĞIR DASESİNİ DUYSUN.!
ÇEYREK SAATE KADAR MORUK DÖNMEZSE DAHA ACI ÇIĞLIKLAR DUYACAKSIN!.
MERAK ETME SUYUN GELECEK..
EVİN KAPISI AÇILDI VE İHTİYAR ÇIKTI..
SEVGİLİ KIZININ HAYATI HAREKET TARZINA BAĞLI UNUTMA!

İTAAT ETMEYE MECBURUM..
BEN TOM BRAKS! ÇABUK SOYUN VE ELBİSELERİNİ VER!
TOM BRAKS! BAHSİNİZİ DUYMUŞTUM..
VAKİT KAYBETMİYELİM.. KILIK DEĞİŞTİRMEM İÇİN BİRKAÇ DAKİKA VAR..
ON DAKİKA SONRA..
MORUK GECİKTİ.. BİR İKİ ÇIĞLIK, ADIMLARINI SIKLAŞTIRIR!..
AAHH!
GELDİM, GELDİM KIZI RAHAT BIRAK..
NİHAYET SABRIM TÜKENİYORDU..
GİR BAKALIM!. DIŞARDAKİ ADAM NE YAPIYOR..!?
SBAMM!
ŞU ANDA KOVAYI KAFANA GEÇİRİYOR!
SOĞUK SU AKLINI BASINA GETİRİR!

SİMDİ DE SİLÂHINI DÜŞÜRÜYOR..
PAK!
VE NİHAYET SURATINA OKKALI BİR YUMRUK YAPIŞTIRIYOR!
DEDE! BU NE KUVVET!
SİZİ YANILTTIĞIM İÇİN ÖZÜR DİLERİM..
DEDEN GELİYOR İŞTE..
AGATHE! ÇÜKÜRLER OLSUN BİRŞEYİN YOK..
FAKAT..
BAK! KURTARICIMIZ TOM BRAKS'MIŞ.!
TOM BRAKS! SAĞOL! SEN OLMASAYDIN HALİMİZ NE OLURDU?
BU ADAM HEM HIRSIZ HEM KATİL! ARTIK MERAK ETMEYİN! KODESTE YERİ HAZIR..

ERTESİ SABAH..
OH.!
SUSY.. BAK! TOM BRAKS HIRSIZLARI YAKALAMIŞ..
HAYDUTLARI ENSELEYECEĞİNİ BİLİYORDUM!
GEBERTELİM.!
ASALIM!.
AÇIMAYIN ONLARA!
SALOON
TOM BRAKS'A BAK! NE KADAR YAKIŞIKLI!
KIZIL SAÇLILARA BAYILIRIM-
YOLCULUK BURADA BİTİYOR!
SHERIFF OFFICE

ŞERİF KALK- ZİYARETÇİN VAR..
BIRA- KIN DA UYUYA- YIM YA- HU!

RAHATSIZ ETTİM!. ÖZÜR DİLERİM, AMA BU BEYLERİ SOKAK- TA BIRAKAMAZ- DIM..
KİM BUNLAR?

BANKAYI SOYUP KAÇANLAR!
OH! YAKALADIN MI? PEKALÂ! DİĞERİNİN YANINA ATALIM BUNLA- RI DA!

SUÇ ORTAKLARIYLA KONUŞ- MADAN BUNLARI SORGUYA ÇEKMEN İYİ OLUR!
SORGUYA MI? NE LÜ- ZUMU VAR!

SOYGUNU KİMİN TERTİPLEDİĞİNİ ÖĞRENMEK İÇİN TABİİ..
TEKRAR EDİYO- RUM, BANKA MÜ- DÜRÜNÜ LEO- NARD ÖLDÜR- DÜ!

ADAMIN KA- FASINA DA O VURDU.. BİZ BİRŞEY YAP- MADIK..
DOĞRU! SUÇLU LEONARD!

DUYDUN MU? HERŞEYİ BİLİYORUZ.. GİRİN BAKALIM-
ŞERİF..!
..LEONARD'I TEVKİF ETTİN Mİ?..
HAYIR! ELİMDEN KAÇTI! KARANLIK BASINCA İZİNİ KAYBETTİM..
YEMİN EDİYORUM, ERGEÇ ENSELİYECEĞİM ONU! HAYDUT YAKALAMAK SADECE SANA VERGİ DEĞİL YA!
YAKALARSIN TABİİ.. FAKAT BU HAYDUTLARIN ŞAHİTLİĞİ GEÇERLİ SAYILAMAZ..
BANA SORARSAN YETERİNDEN FAZLA..
SOYGUN ESNASINDA LEONARD'I BUNLARDAN BAŞKA GÖREN YOK-
LEONARD'IN AVUKATI GİBİ KONUŞUYORSUN..
ŞAHİTLERİN İFADELERİNDEN ŞÜPHE ETMEK HAKKIMDIR!
FAZLA UZATTIN! BURNUNU BAŞKALARININ İŞİNE SOKMAKTAN VAZGEÇ..

BEN OLMASAYDIM ŞU ANDA HIRSIZLARIN ÜĞÜ DE SERBEST OLACAKTI..
ADALETE YARDIMCI OLDUN, KABUL! ARTIK İŞİN BİTTİ..
BEN AYNI FİKİRDE DEĞİLİM ŞERİF..
TOM BRAKS! DİĞER HIRSIZLARI DA YAKALIYABİLDİN Mİ?.
EVET! İÇERDELER! SEVİMLİ ŞERİFE TESLİM ETTİM..
ADAMIN KAFASI ODUNDAN FARKSIZ!.
BENİMLE GELİN! BİRİNİ SORGUYA ÇEKMEK İSTİYORUM..
AZ SONRA BANKADA..
GEÇEN GÜN ŞERİF ANLATTIKLARINI DİNLEMEK İSTEMEDİ..
BİLİYORUM.. ŞERİF BENİ ADAM YERİNE KOYMAZ..
BİLDİKLERİNİ BİZE ANLATIRMISIN NUVOLA?..
MEMNUNİYETLE ÇOK NAZİKSİNİZ, SORUN ANLATAYIM..

DEVAMI GELECEK SAYIDA

GALAKS

İLK TÜRK FEZA PİLOTU

APO

İMKÂNSIZ DOSTLUK

DÜNYAYA DOSTLUK ZİYARETİNE GELEN BİR GRUP PANTA'LI DÜNYALILARLA TEMAS ETTİKLERİ ANDA ÖLÜRLER.. YAPILAN ARAŞTIRMALARDAN, BUNLARIN KARŞIT-İNSAN OLDUKLARI ANLAŞILDIĞINDAN PANTA'DAN DÜNYAYA YAPILACAK BİR SEFERİ ÖNLEMEK ÜZERE DOSTLARIMIZ BU GEZEGENE GİDERLER..

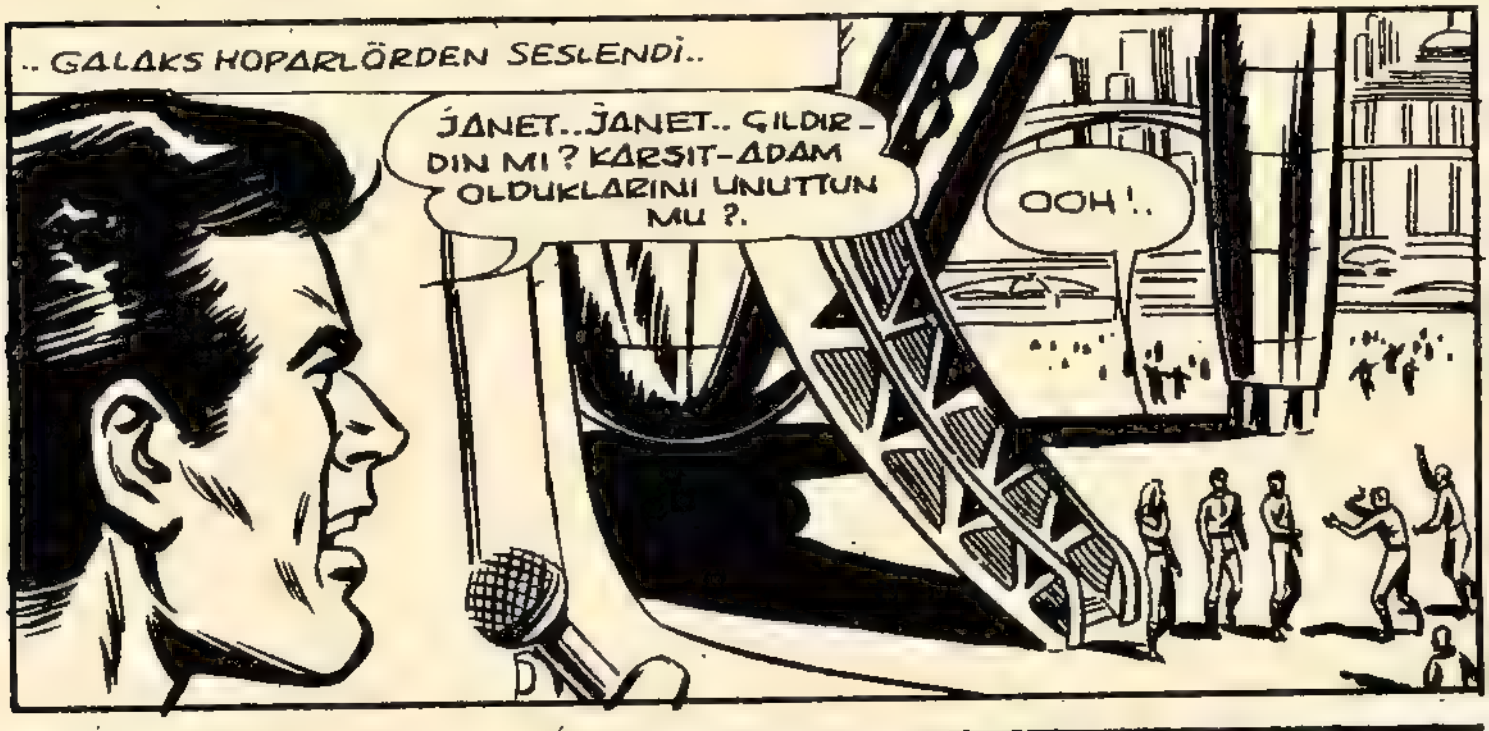

OLAYI EKRANDAN İZLEYEN GALAKS PANTA'LININ YERE DÜŞMESİNİ BEKLERKEN ŞAŞIRTICI BİRŞEY OLDU..MERMER ZEMİNE BU KEZ BİR DÜNYALI DÜŞMÜŞTÜ..

AAAH !.

AKLO HALKININ TEPKİSİ ÜÇ GÜN ÖNCE DÜNYALILARIN GÖSTERDİĞİ TEPKİDEN FARKSIZ OLMUŞTU..

... ŞAŞKINLIK ... VE KORKU..

KARDEŞLERİMİN DAVRANIŞINI SANIRIM HOŞ GÖRÜRSÜNÜZ GALAKS !.

ONLARIN SUÇU YOK..!

ARKADAŞLARINLA KONUŞ CLİOF..ONLARA BİZİMLE TEMAS ETMEMELERİ GEREKTİĞİNİ SÖYLE..

CLIOF DURUMU UZUN UZUN AÇIKLADI.. DİNLEYENLERİN GÖZLERİNDE MÜZÜN.. LÜ BİR İFADE BELİRMİŞTİ..

İÇLERİNDEN BİRİ İLERLEYEREK KONUŞMA.. YA BAŞLADI.
PANTA, DÜNYALILARA KARŞI MİSAFİRPERVER VE DOST BİR GEZEGEN OLMAK İSTEĞİN.. DEYDİ..

...VE HER ŞEYE RAĞMEN YİNE DE OLACAK.. DOSTLARIMIZIN BURADAKİ GÜNLERİNİ DEĞERLENDİRMELERİ İÇİN ELİMİZDEN GELEN HER TEDBİRİ ALACAĞIZ..

DÜNYALILAR ÇOK DUYGULANDILAR.. APO İSE ŞANSLARINDAN ŞİKÂYETÇİYDİ..
CESUR ADAMLAR BUNLAR.. DOST ADAMLAR.. KIRK YILDA BİR DOST GEZEGENE İNİYORUZ..

PANTA'LI-LAR APO'NUN TAHMİNİN-DEN DAHA DA OLGUN VE İYİLİKSE-VER BİR HALKTI..

... ONLARI YÖNETEN BAŞKANLARI YXOS İSE, BİR İNSANDA OLMASI GEREKEN BÜTÜN NİTELİKLERİ ŞAH-SINDA TOPLAMIŞ ERDEMLİ BİR KİŞİYDİ.

... DÜNYADA ORGANİZMANIZ BİZE KARŞI ÜSTÜNDÜ, BURADA İSE BUNUN TAMTERSİ OLDU..

... FAKAT KORKMAYIN! BÜTÜN HALKIMIZ İKAZ EDİLDİ.. BURADA OLDUĞUNUZ SÜRECE KİMSE SİZE DOKUNMAYACAK!

DÜNYALILAR PANTA'DA GEÇİRDİKLERİ SÜRE BOYUNCA, HİÇ BİR YERDE KARŞILAŞMADIKLARI BİR İLGİ GÖRDÜLER..

..YXOS ONLARI BİZZAT GEZDİRDİ.. ÖLÜMSÜZ ÇİÇEKLERİN YETİŞTİĞİ BAHÇELER..

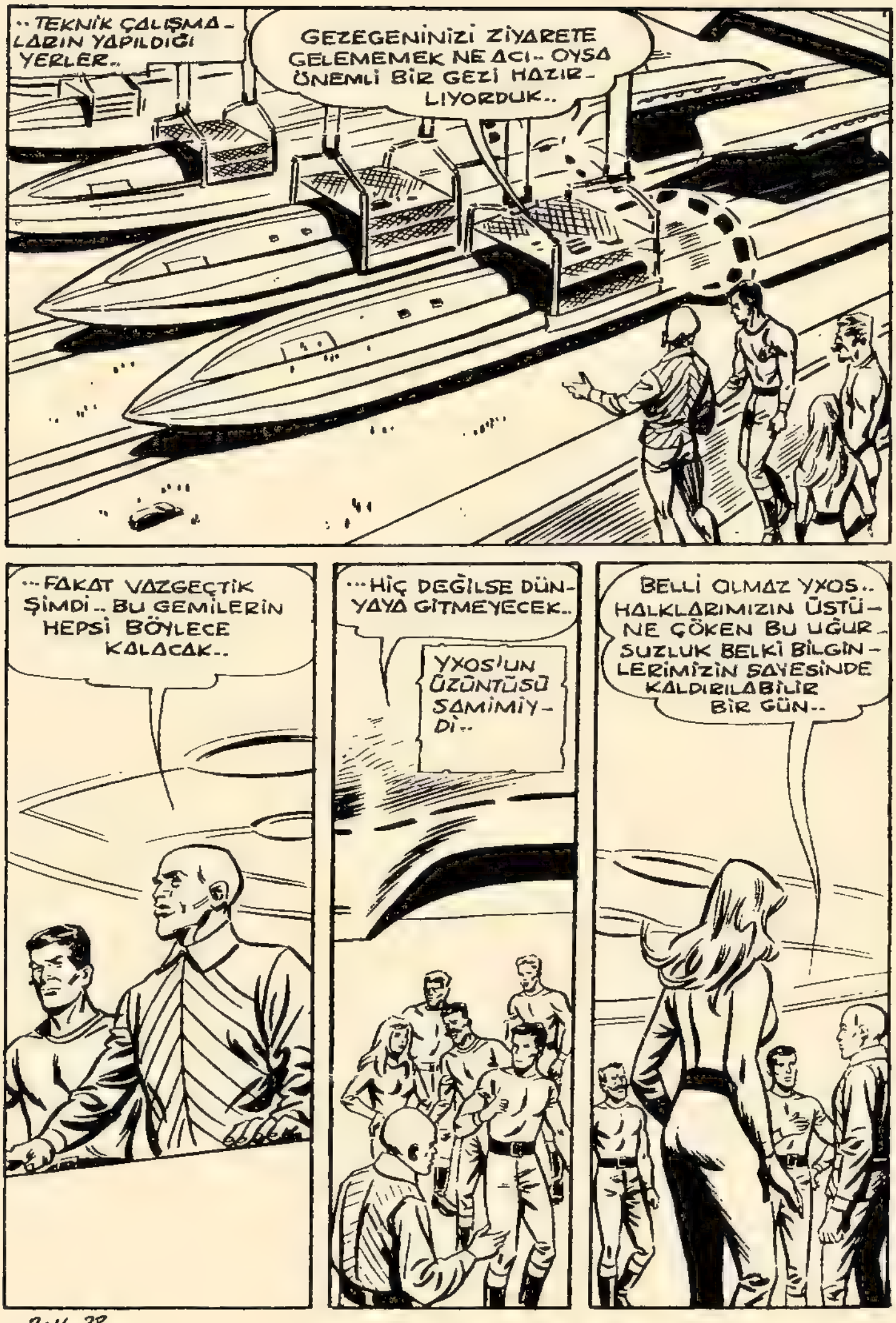
..TEKNİK ÇALIŞMALARIN YAPILDIĞI YERLER..
GEZEGENİNİZİ ZİYARETE GELEMEMEK NE ACI.. OYSA ÖNEMLİ BİR GEZİ HAZIRLIYORDUK..
...FAKAT VAZGEÇTİK ŞİMDİ.. BU GEMİLERİN HEPSİ BÖYLECE KALACAK..
...HİÇ DEĞİLSE DÜNYAYA GİTMEYECEK..
YXOS'UN ÜZÜNTÜSÜ SAMİMİYDİ..
BELLİ OLMAZ YXOS.. HALKLARIMIZIN ÜSTÜNE ÇÖKEN BU UĞURSUZLUK BELKİ BİLGİLERİMİZİN SAYESİNDE KALDIRILABİLİR BİR GÜN..

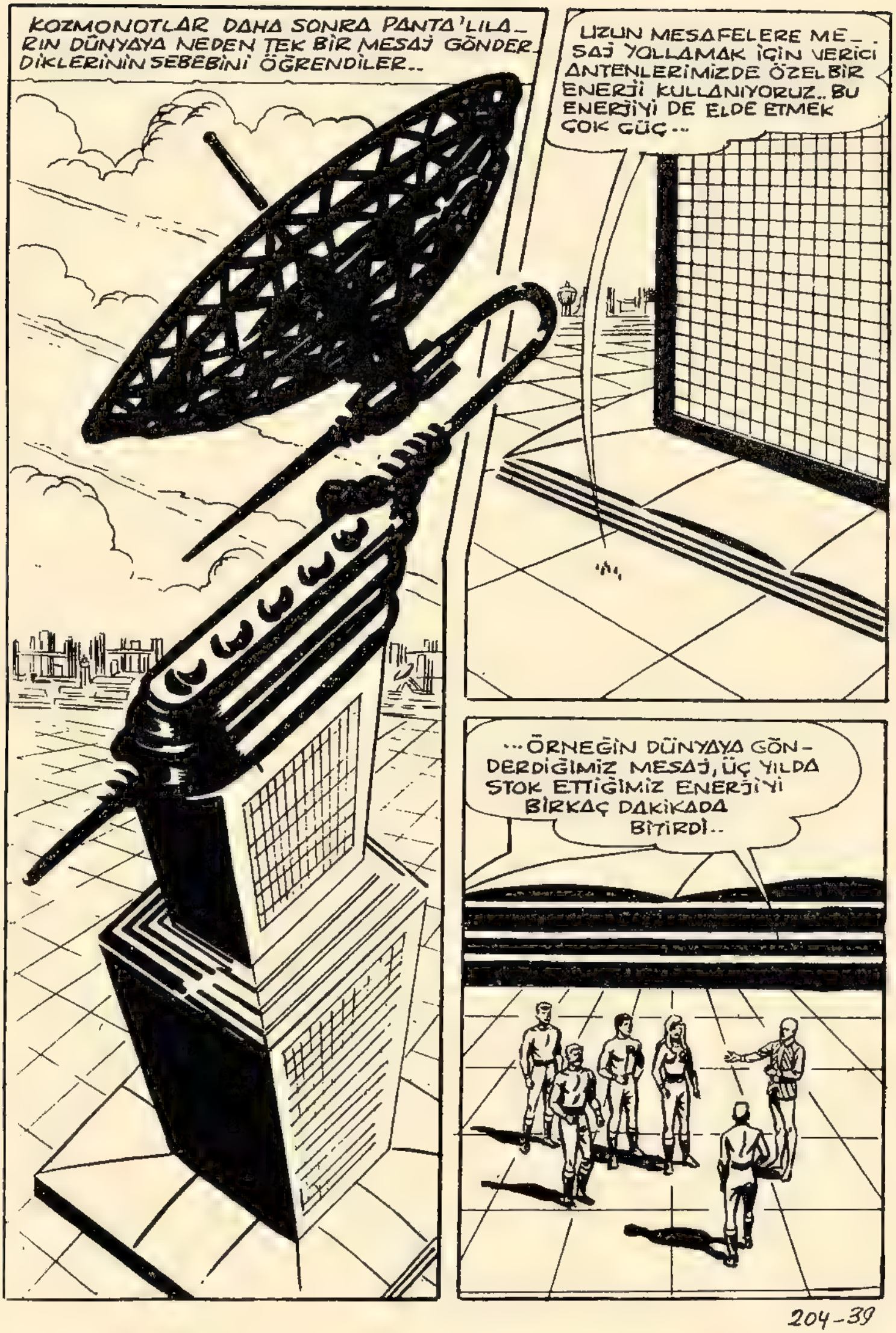
KOZMONOTLAR DAHA SONRA PANTA'LILARIN DÜNYAYA NEDEN TEK BİR MESAJ GÖNDERDİKLERİNİN SEBEBİNİ ÖĞRENDİLER..
UZUN MESAFELERE MESAJ YOLLAMAK İÇİN VERİCİ ANTENLERİMİZDE ÖZEL BİR ENERJİ KULLANIYORUZ.. BU ENERJİYİ DE ELDE ETMEK ÇOK GÜÇ..
...ÖRNEĞİN DÜNYAYA GÖNDERDİĞİMİZ MESAJ, ÜÇ YILDA STOK ETTİĞİMİZ ENERJİYİ BİRKAÇ DAKİKADA BİTİRDİ..

...SİZİNLE TEKRAR RADYO BAĞLANTISI KURMAK İÇİN YENİDEN ÜÇ YILA İHTİYACIMIZ VAR..
PEKİ, BÖYLE KIYMETLİ BİR ENERJİYİ NEDEN HARCADINIZ ?
NEDEN Mİ ?.. ÇÜNKÜ.ÇÜNKÜ GELİŞİMİZİ SİZE BİLDİRMEK İSTİYORDUK..
NİÇİN BİZİ SEÇTİNİZ ?
BİLGİNLERİMİZ DÜNYA ATMOSFERİNİN BİZİMKİNDEN FARKSIZ OLDUĞUNU VE DÜNYALILARIN DA BİZE HER BAKIMDAN BENZEDİĞİNİ RAPOR ETMİŞTİ !
YXOS'UN SESİ TEKRAR HÜZÜNLÜ BİR TONA BÜRÜNDÜ ..
...FAKAT GÖRDÜNÜZ YA BİLGİNLER DE YANILIRMIŞ !

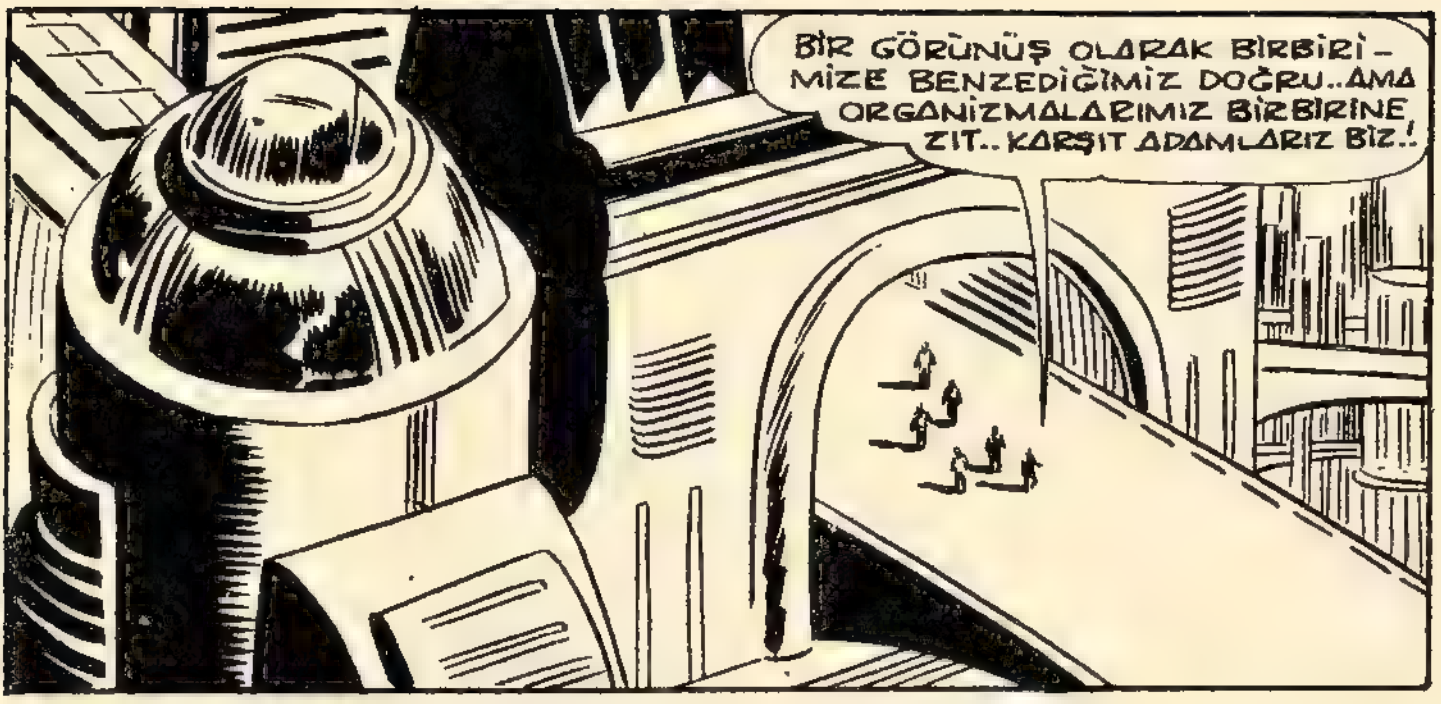
BİR GÖRÜNÜŞ OLARAK BİRBİRİMİZE BENZEDİĞİMİZ DOĞRU..AMA ORGANİZMALARIMIZ BİRBİRİNE ZIT..KARŞIT ADAMLARIZ BİZ..!

" KARŞIT-ADAM " NE SAÇMA DEYİM..!
DOĞRU.. BİR DAHA BU DEYİMİ KULLANMAYALIM.. ÇİRKİN BİR SÖZ..

GÜNLER OLAYSIZ VE SAKİN GEÇİYORDU.. BİR SABAH..

SİLÂH TAŞIDIĞINIZI HİÇ GÖRMEMİŞTİM.. NEDEN BU GÜN TABANCALISINIZ?

ŞEHİRDE SİLÂH TAŞIMAYA GEREK GÖRMEYİZ.. FAKAT BU GÜN TEHLİKELİ HAYVANLAR OLAN BOYNUZLU KARTALLARIN BÖLGESİNİ GEZECEĞİZ..

PANTA'LININ DÜNYALILARI GÖTÜRDÜĞÜ BÖLGE GÖZ KAMAŞTIRICI, İLGİNÇ BİR YERDİ.. TOPRAK UFKA KADAR DEV ÇUKURLARLA DOLUYDU..

FAKAT.. FAKAT.. BU ELMAS!..

KOCA TÜRK YANILMIYORDU.. KRATERLERİN İÇ KISIMLARI ELMASLA KAPLIYDI. AMA PANTA'LI ZENGİNLİKTEN NEFRET EDİYORDU..

DAHA YAKINDAN İNCELEMEK ÜZERE DİKKATLE KRATERİN KENARINA YAKLAŞTILAR..
HARİKA BİR ŞEY..!

BU SIRADA JANET HIZLA GERİ DÖNDÜ..
OH!

ÜSTLERİNDE BOYNUZLU BİR KARTAL VARDI.
KORKMAYIN!

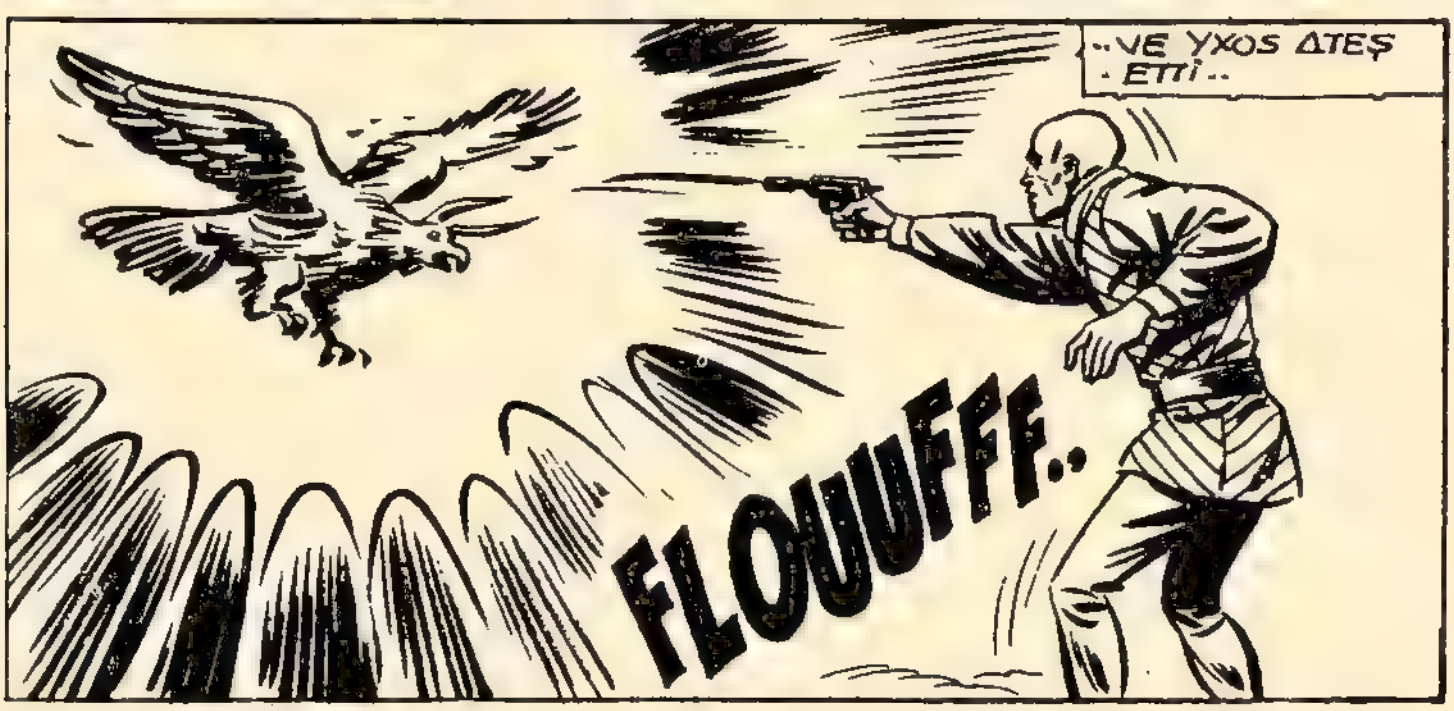
..VE YXOS ATEŞ ETTİ..
FLOUUFFF..

BU ARADA GALAKS PANTALININ RAHAT NİŞAN ALABİLMESİ İÇİN GERİ KAÇMIŞ YXOS'DA ONA DOKUNMAMAK İÇİN YANA ÇEKİLMİŞTİ..
GALAKS.. YXOS..!

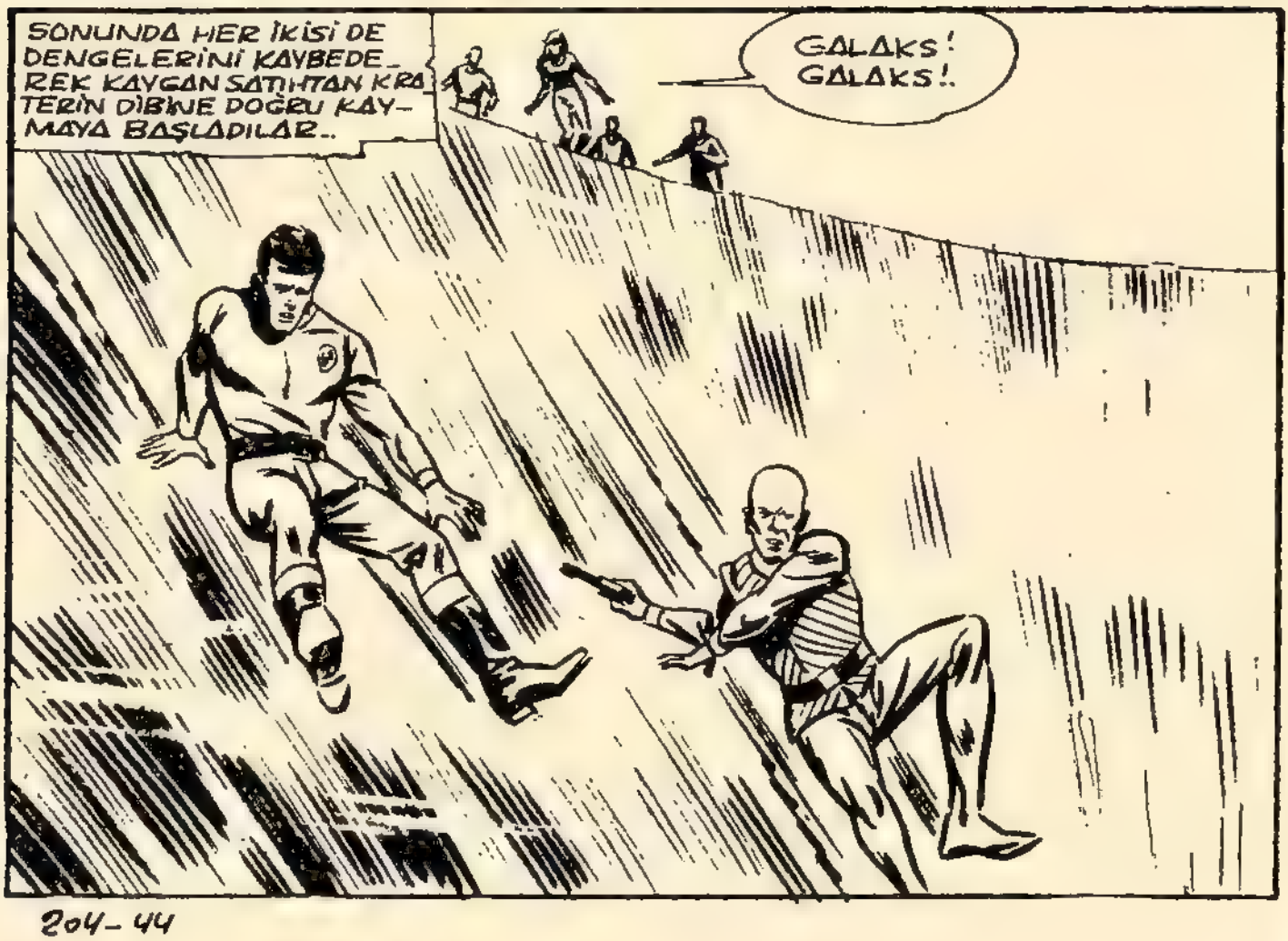
SONUNDA HER İKİSİ DE DENGELERİNİ KAYBEDEREK KAYGAN SATIHTAN KRATERİN DİBİNE DOĞRU KAYMAYA BAŞLADILAR..
GALAKS! GALAKS!.

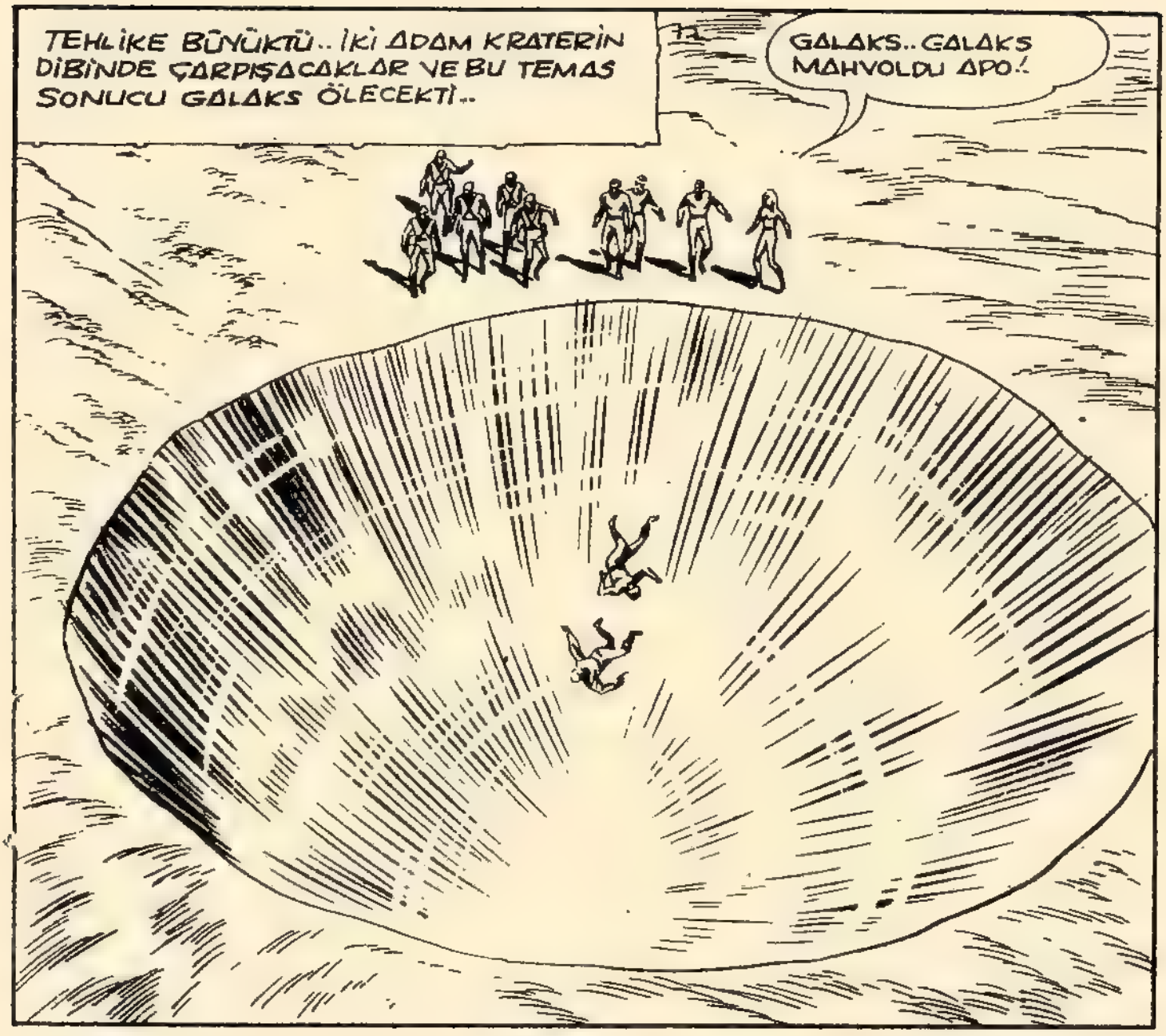
TEHLİKE BÜYÜKTÜ.. İKİ ADAM KRATERİN DİBİNDE ÇARPIŞACAKLAR VE BU TEMAS SONUCU GALAKS ÖLECEKTİ..
GALAKS.. GALAKS MAHVOLDU APO!

KORKUNÇ SONU GALAKS DA FARKETMİŞTİ, AMA ELİNDEN GELEN BİR ŞEY YOKTU..

...TAM BU SIRADA KRATERİN SATHINDA YANKILANAN KORKUNÇ BİR PATLAMA DUYULDU..
OOOOOOOOH!..

TOM BRAKS - Haftalık Mecmua. Sahibi ve Sorumlu Yönetmeni : M.Sezen Yalçıner
Genel Sekreter:Vecahat Günege.Türkiyede neşir hakkı TAY YAYINLARI'na aittir
İdare yeri : Türbe,Klodfarer caddesi No:16 Kat:3 D:5 İstanbul Tel: 22 45 32

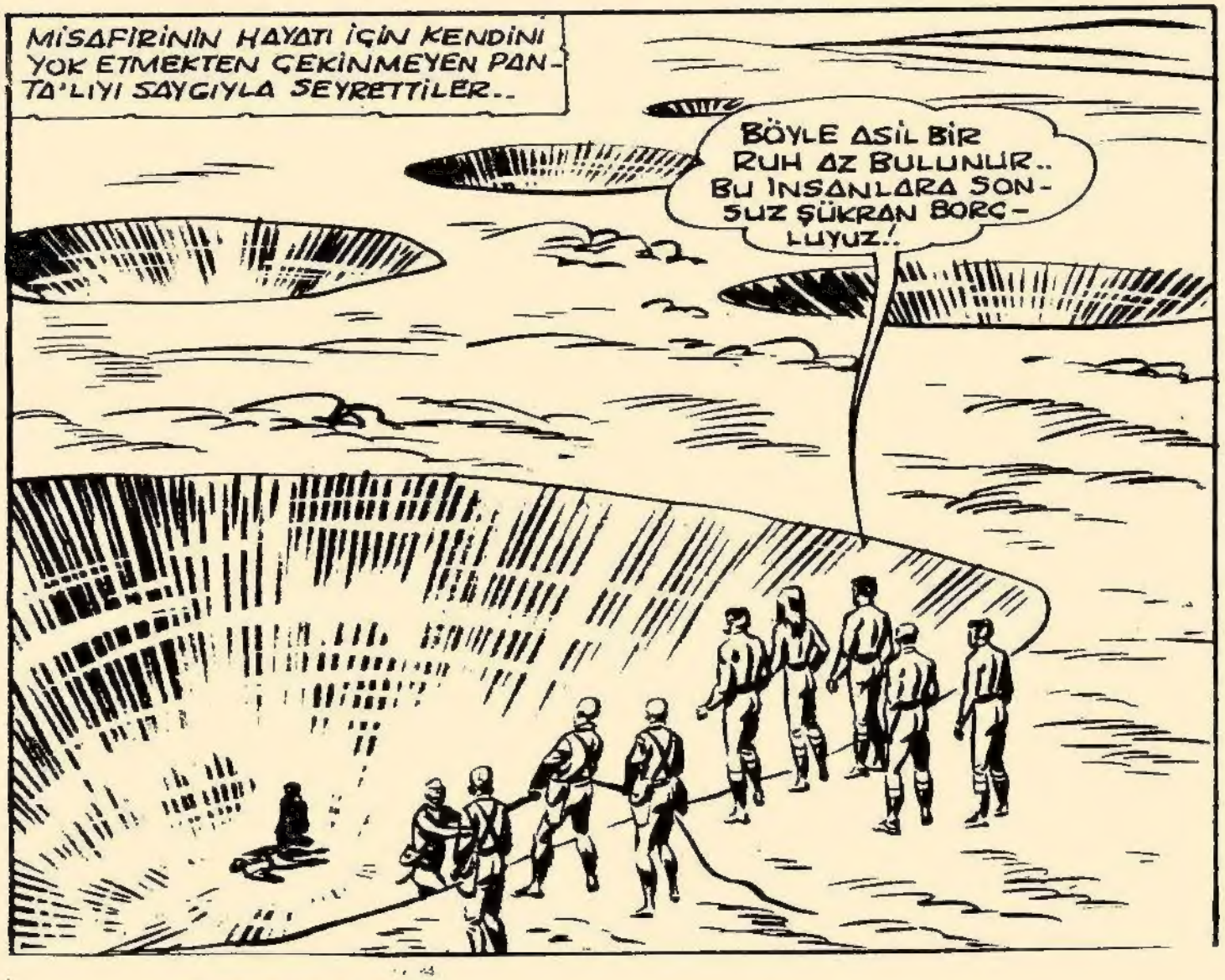

BASKI: CİHAN MATBAACILIK KOLL. ŞTİ.
☎ 273445-287314 İSTANBUL

Neşir Tarihi: 7-5-1973

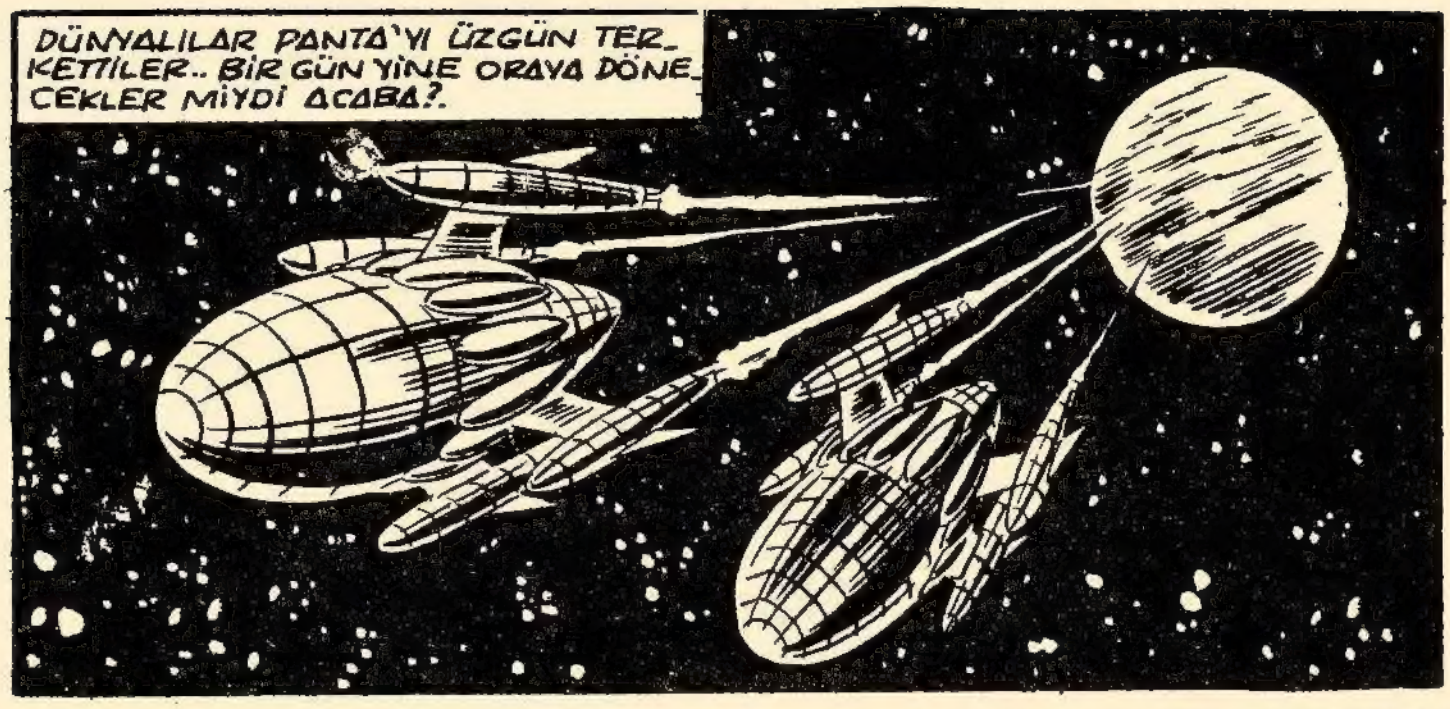
DÜNYALILAR PANTA'YI ÜZGÜN TERKETTİLER.. BİR GÜN YİNE ORAYA DÖNECEKLER MİYDİ ACABA?.

EVET! GERİ GELECEĞİZ... BİLGİNLERİMİZ BU AKSİLİĞE MUTLAK BİR ÇARE BULACAKLARDIR..

APO MÜSTEHZİ BİR İFADEYLE GALAKS'A YAKLAŞTI..
TUHAF.. JANET İLE KAVGA ETMEMENİZ İÇİN İLLE DE BİR FELÂKET Mİ GEREK YANİ?..

GERÇEKTEN DE BÜTÜN BU MACERA BOYUNCA İKİ GENCİN ARASINDA EN UFAK BİR TARTIŞMA BİLE GEÇMEMİŞTİ..
NORMALDİR BU DURUM.. ZİRA BEN BİLE YOLA ÇIKTIĞIMIZDAN BU YANA * ESKİLERDEN " BAHSETMEYİ UNUTTUM!.
BU MACERANIN SONU

KARİKATÜR

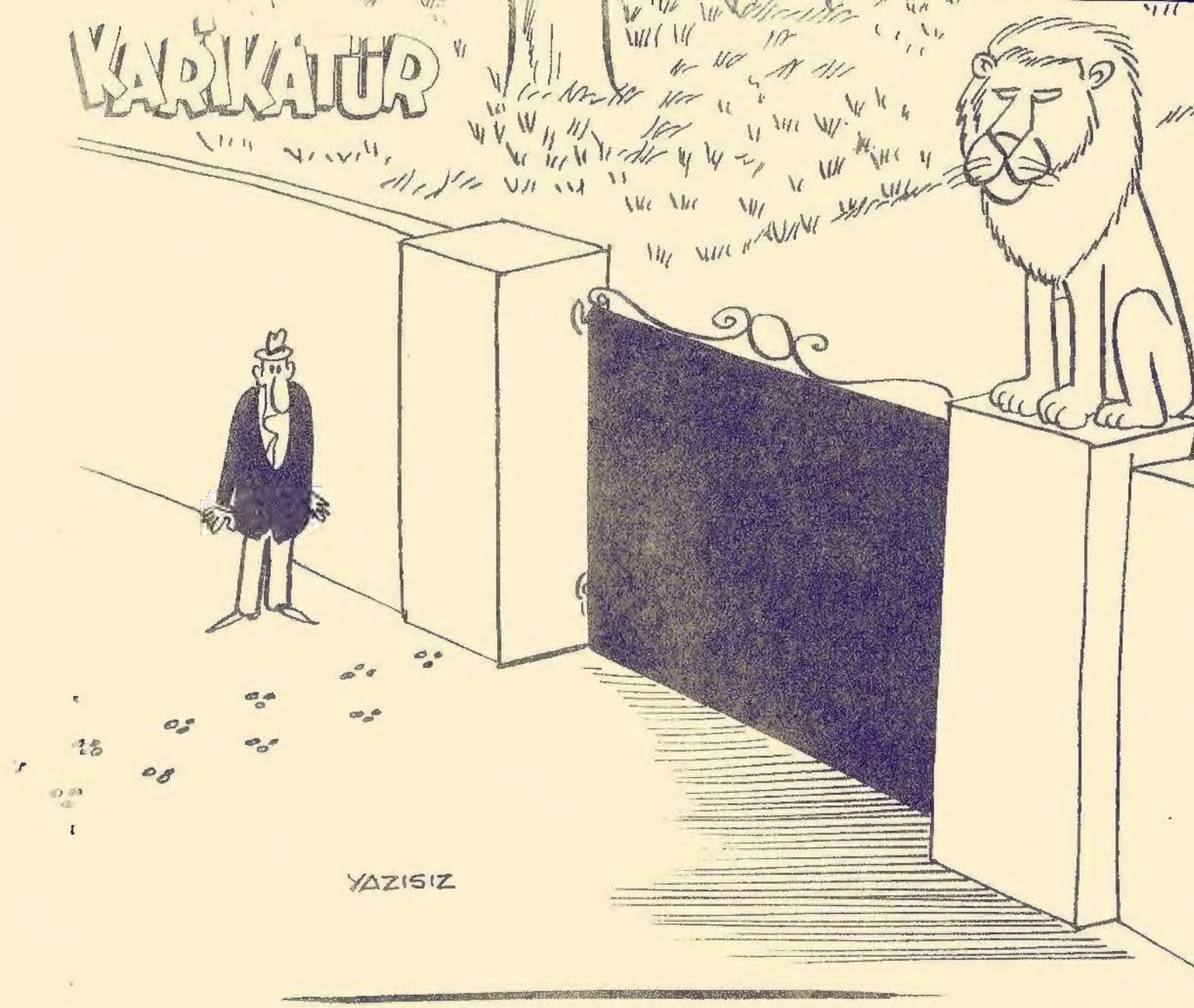

YAZISIZ

YAZISIZ

— ŞURAYA BAK EMMA..! UĞUR ÇİÇEĞİ.. BANA UĞUR GETİRİR..

ŞEBNEM serisinden çıkan kitaplar:

1-ŞEBNEM defile yapıyor
2-ŞEBNEM canlı bebekler
3-ŞEBNEM küçük gelin
4-ŞEBNEM masallar aleminde
5-ŞEBNEM köylü güzeli
6-ŞEBNEM maskeli baloda
7-ŞEBNEM küçük anne
8-ŞEBNEM pamuk prenses
9-ŞEBNEM çiftlikde
10-ŞEBNEM sarayda

BÜTÜN BAYİLERDE